

Ripoti na Hesabu za kipindi kinachoisha:

16 JUNI 2021

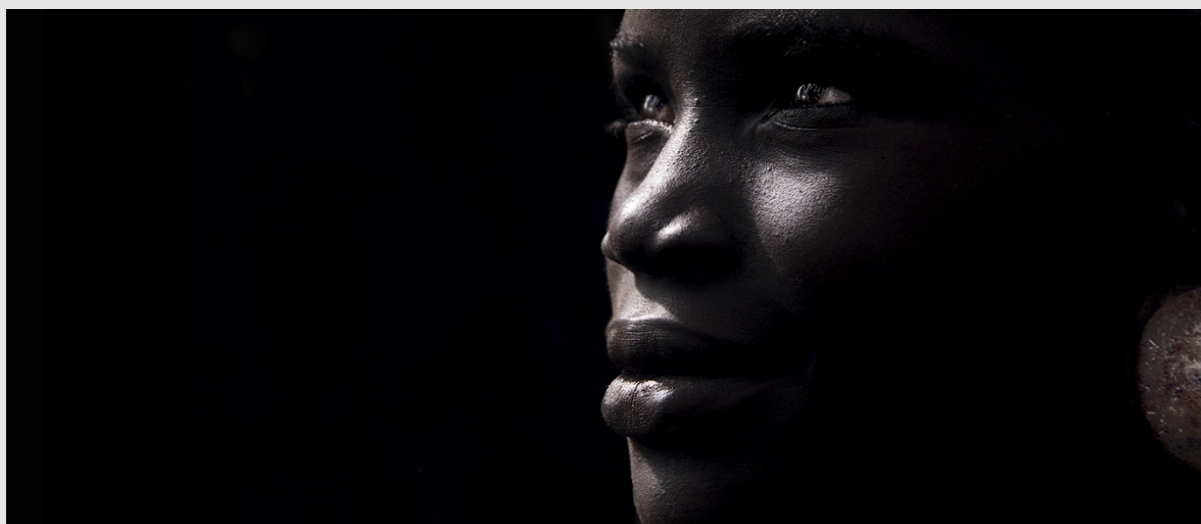

**nyeusi**<sup>®</sup>

## Jedwali la Yaliyomo

<b><u>MUHTASARI WA MTENDAJI</u></b>	<b>1</b>
<b><u>HABARI ZA KISHERIA NA UTAWALA</u></b>	<b>2</b>
<b><u>RIPOTI YA WADHAMINI</u></b>	<b>3</b>
<b><u>RIPOTI YA MCHUNGUZI HURU</u></b>	<b>4</b>
<b><u>RIPOTI YA MCHUNGUZI HURU</u></b>	<b>5</b>
<b><u>TAARIFA YA SHUGHULI ZA FEDHA</u></b>	<b>6</b>
<b><u>KARATASI YA MIZANI</u></b>	<b>8</b>
<b><u>VIDOKEZO KWA AKAUNTI</u></b>	<b>9</b>
<b><u>VIDOKEZO KWA AKAUNTI</u></b>	<b>10</b>
<b><u>VIDOKEZO KWA AKAUNTI (INAENDELEA)</u></b>	<b>11</b>
<b><u>MAELEZO KWA HESABU (INAENDELEA)</u></b>	<b>12</b>
<b><u>MAELEZO KWA HESABU (INAENDELEA)</u></b>	<b>13</b>
<b><u>VIDOKEZO KWA AKAUNTI (INAENDELEA)</u></b>	<b>14</b>
<b><u>RIPOTI ILIYOONGEZWA</u></b>	<b>15</b>
<b>UCHANGANUZI WA MATUMIZI</b>	<b>15</b>



Imeidhinishwa na: Bodi ya Wadhamini

Wadhamini: Oluwagbemileke Afariogun, Olufisayo Durotoye, Taiwo Shonde

Tarehe: 26 Februari 2022

Toleo: 1.0

Imesasishwa: 26 February 2022

Saini

A handwritten signature in black ink, appearing to read 'Leke', is written over a thin horizontal line.

## Muhtasari wa Mtendaji

Kufuatia mwaka wa kwanza wenye changamoto nyingi, tuliingia mwaka wa pili tukiwa na dhamira ya kutatua baadhi ya changamoto kuu ambazo tulikuwa tunakabiliana nazo. Kwa hiyo tulifaulu, hatimaye kupata akaunti ya benki na ombi letu la kusajili alama ya pamoja lilikubaliwa.

Walakini, uwepo wa covid haukuturuhusu kuwa hai jinsi tulivyopenda kuwa. Lakini kulingana na mpango ulioainishwa kwenye Hati ya Mpango A, tulimfanya Makamu wa raid kuzuru Eneo la Ogunmakini ili kuzungunza na Mfalme wa eneo hilo na kutathmini maeneo muhimu ambayo yalihatiji uingiliaji kati wetu kwa haraka. Tunapanga kufanyia kazi matokeo yaliyopatikana katika mwaka ujao wa fedha.

Sawa na mwaka jana, mapato mengi yaliyopatikana yamekuwa yakichangwa na Wadhamini. Na si hadi nusu asilimia kuwa fedha kutoka vyanzo vingine tofauti.

Jumla ya mapato yetu kwa mwaka huu wa kifedha yalikuwa pauni 1119.99 na sehemu kubwa ya matumizi yetu ya pauni 842.25 yamekuwa kwenye Usimamizi wa Nyeusi na huduma zinazohusiana na Utawala.

---

## NYEUSI

### HABARI ZA KISHERIA NA UTAWALA

---

Mwenyekiti	Oluwagbemileke Afariogun
Wadhamini	Olufisayo Bolaji Durotoye Taiwo Shonde
Nambari ya kutoa msaada	1182994
Ofisi iliyosajiliwa	Flat 4 Bourchier House 110 Oakfield Road CROYDON CR0 2GQ
Anwani ya mkuu	Flat 4 Bouchier House 110 Oakfield Road CROYDON CR0 2GQ
Mchunguzi huru	Isaac Darkwa Supreme Class Limited Falcon House 19 Deer Park Road South Wimbledon SW19 3UX

## NYEUSI

### RIPOTI YA WADHAMINI

#### KWA MWAKA ULIOISHIA 16 JUNI 2021

---

Nambari ya Usajili wa Msaada ni 1182994.

#### **Muundo, Utawala na Usimamizi**

Nyeusi inatawaliwa na Bodi ya Wadhamini ambayo hufanya maamuzi ya kimkakati ya shirika la Msaada. Uendeshaji wa siku kwa siku wa Msaada unasimamiwa na 'Kivuli cha Don Killuminati' \* (TSOTDK) na wadhamini wake. Wadhamini hufanya kazi kama timu ili kutoa mkakati huu.

Wadhamini huteuliwa kwa mapendekezo na kura ya Wadhamini waliopo, kuhakikisha kuwa wanafaa na kuwa sawa.

#### **Mkakati na shughuli**

#### **Huduma na Shughuli za Msingi**

Mwaka huu baada ya kupewa akaunti ya benki, lengo letu lilikuwa ni kutafuta pesa na kutafuta washirika wa kuenea nchini Nigeria ili kusaidia kutimiza dhamira yetu katika eneo la Ogunmakin katika jimbo la Ogun, Nigeria. Tulifanikiwa kukusanya pesa na kutambua dhamira yetu ya awali huko Ogunmakin ambayo ni kuunda upya shule ya msingi iliyochakaa katika ufalme huo.

Pia tulipewa alama ya pamoja, ambayo tunakusudia kutumia kukusanya pesa kwa madhumuni yetu.

Katika mwaka ujao, tunakusudia kuanzisha mchakato wa kutoa ujuzi wa kidigitali bila malipo kwa walengwa wetu na tunatumai kuanzisha mchakato wa kuunda upya shule ya Ogunmakin .

#### **Athari zetu**

Ni mapema sana kutaja athari yoyote halisi kwa vile bado hatujaweza kukusanya rasilimali zinazohitajika kutekeleza malengo yetu . Tunakusudia kuanzisha kutengeneza nafasi katika mradi wetu lengwa miezi kumi na miwili ijayo.

Tarehe:

---

\* Hili ni jina ndani, Nyeusi, ni mchanganyiko wa majukumu anuwai kutoka kuwa Mwenyekiti hadi kuwa Mwalimu wa Skramu na zaidi.

---

## **NYEUSI (ILYOPUNGUZWA NA MDHAMANA)**

### **RIPOTI YA MCHUNGUZI HURU**

---

Ninaripoti kwa wadhamini kuhusu uchunguzi wangu wa hesabu za Nyeusi kwa mwaka ulioishia tarehe 16 Juni 2021.

#### **Majukumu na msingi wa ripoti**

Kama wadhamini wa shirika la kutoa msaada, unawajibika kwa utayarishaji wa akaunti kwa mujibu wa matakwa ya Sheria ya mashirika ya kutoa misaada ya 2011 ('The Act').

Ninaripoti kuhusu uchunguzi wangu wa hesabu za dhamana uliofanywa chini ya kifungu cha 145 cha Sheria ya 2011 na katika kutekeleza uchunguzi wangu nimefuata maagizo yote yanayotumika yaliyotolewa na tume ya hisani chini ya kifungu cha 145(5)(b) cha sheria.

#### **Kauli ya mchunguzi huru**

Nimemaliza uchunguzi wangu. Ninathibitisha kuwa hakuna maswala ya nyenzo ambayo yamekuja kuzingatiwa kwangu kuhusiana na uchunguzi kunipa sababu ya kuamini kuwa katika hali yoyote ya nyenzo:

1. Rekodi za uhasibu zilitunzwa kuhusiana na Dhamana kama inavyotakiwa na kifungu cha 130 cha Sheria; au
2. Akaunti zinakubaliana na rekodi hizo.

Sina wasiwasi na sijakutana na masuala mengine kuhusiana na uchunguzi ambao unafaa kuzingatiwa katika ripoti hii ili kuwezesha uelewa mzuri wa hesabu kufikiwa.

Ninaripoti kwa wadhamini wa Misaada ninapochunguza akaunti za shirika la kutoa misaada kwa mwaka ulioisha tarehe 16 Juni 2021.

# **NYEUSI (ILİYOPUNGUZWA NA MDHAMANA)**

## **RIPOTI YA MCHUNGUZI HURU**

---

### **Majukumu na Msingi wa Ripoti**

Kama wadhamini wa shirika la kutoa msaada, unawajibika kwa utayarishaji wa akaunti kwa mujibu wa mahitaji ya Sheria ya Makampuni ya 2006 ('Sheria ya 2006').

Baada ya kujiridhisha kuwa hesabu za shirika la kutoa misaada hazitakiwi kukaguliwa chini ya Sehemu ya 16 ya Sheria ya 2006 na zinastahiki uchunguzi wa kujitegemea, ninaripoti kuhusu uchunguzi wangu wa hesabu za kampuni ya usaidizi kama inavyofanywa chini ya kifungu cha 145 cha Sheria ya Shirikisho la Urusi. Sheria ya Misaada ya 2011 ('Sheria ya 2011'). Katika kufanya uchunguzi wangu nimefuata maelekezo yaliyotolewa na Tume ya Misaada chini ya kifungu cha 145(5) (b) cha Sheria ya 2011.

Supreme Class Limited  
Falcon House  
19 Deer Park Road  
South Wimbledon  
SW19 3UX



## NYEUSI

### TAARIFA YA SHUGHULI ZA FEDHA (IKIWEMO MAPATO NA HESABU ZA MATUMIZI) KWA MWAKA ULIOISHIA 16 JUNI 2021

	Fedha zisizozuiliwa	Fedha zilizonav ikwazo	Mwaka ulioisha 16 Juni 2021
	£	£	£
<b>Mapato kutoka</b>			
Michango na mirathi	3 1118.99	1.00	1119.99
shughuli za misaada	4 0.00	0.00	0.00
<b>Jumla ya mapato</b>	<b>1118.99</b>	<b>1.00</b>	<b>1119.99</b>
<b>Matumizi kwenye:</b>			
Kukusanya fedha	0.00	0.00	0.00
Shughuli za hisani	0.00	0.00	0.00
Gharama ya usaidizi (kumbuka 8)	0.00	0.00	0.00
Shughuli za Msimamizi	842.25	0.00	842.25
	<b>842.25</b>	<b>0.00</b>	<b>842.25</b>
<b>Jumla ya matumizi</b>			
<b>Hasara / faida halisi</b>	<b>276.74</b>	<b>1.00</b>	<b>277.74</b>
<b>Mapato halisi</b>	<b>1118.99</b>	<b>1.00</b>	<b>1119.99</b>
<b>Matumizi halisi</b>	<b>(842.25)</b>	<b>0.00</b>	<b>(842.25)</b>
<b>Harakati halisi katika fedha</b>	<b><u>276.74</u></b>	<b><u>1.00</u></b>	<b><u>277.74</u></b>
Masalio ya fedha mwanzoni mwa tarehe 17 Juni 2020	(1,614.39)	0.00	(1,614.39)

**Masalio ya fedha  
mwishoni mwa**

**(Tarehe 16 Juni 2021)**

**(1337.65)**

**1.00**

**(1336.65)**

Shughuli zote zimeainishwa kuwa zinaendelea. Hakuna faida au hasara inayotambuliwa isipokuwa zile zilizoripotiwa juu ya Taarifa ya Shughuli za Fedha



## NYEUSI

### KARATASI YA MIZANI

TAREHE 16 JUNI 2021

---

#### Mali za kudumu

<b>Uwekezaji</b>	<b>0.00</b>
Mali isiyohamishika inayoonekana	0.00
Mali zisizogusika zisizohamishika	0.00
	<b>0.00</b>

#### Mali za sasa

Wadaiwa	<b>0.00</b>
Fedha kwenye benki na mkononi	<b>1119.99</b>
	<b><u>1119.99</u></b>
<b>mkopeshaji; kiasi kinachopungua kutokana ndani ya mwaka mmoja</b>	<b>0.00</b>
<b>Mali halisi ya sasa</b>	<b>0.00</b>
<b>Jumla ya mali chini ya sasa Dhima</b>	<b>0.00</b>

-----  
Mdhamini (Mwenyekiti)

Tarehe Iliyoidhinishwa na bodi: 19 Januari 2022.

## NYEUSI

### VIDOKEZO KWA AKAUNTI

#### KWA MWAKA ULIOISHIA 16 JUNI 2021

---

##### **1 Habari za kisheria**

Nyeusi ni shirika lililojumuishwa la misaada, limesajiliwa nchini Uingereza na Wales. Nambari iliyosajiliwa ya shirika iliyojumuishwa ya hiari na anwani ya ofisi iliyosajiliwa inaweza kupatikana kwenye ukurasa wa Habari ya Sheria na Utawala.

##### **2 Sera za uhasibu**

###### **2.1 Msingi wa maandalizi**

Taarifa za kifedha zimeandaliwa kwa mujibu wa Uhasibu na Kuripoti na Misaada: Taarifa ya Mazoea Yanayopendekezwa yanayotumika kwa mashirika ya kutoa misaada yanayoandaa akaunti zao kulingana na Kiwango cha Utoaji wa Fedha kinachotumika nchini Uingereza na Jamhuri ya Ireland (FRS102) (kuanzia tarehe 1 Januari 2015) - Misaada SORP (FRS102) na Sheria ya Kampuni 2006.

Nyeusi hupata ufafanuzi wa taasisi ya faida ya umma chini ya FRS102. Mali na madeni hutambuliwa hapo awali kwa gharama ya kihistoria au thamani ya muamala isipokuwa imeelezwa vinginevyo katika noti (s) za sera zinazohusika.

Hakuna kutokuwa na uhakika wa nyenzo juu ya uwezo wa Nyeusi kama wasiwasi unaoendelea. Taarifa za kifedha zimeandaliwa kwa kiwango cha juu, ambayo ni sarafu inayofanya kazi ya hisani. Kiasi cha fedha katika taarifa hizi za kifedha zimewekwa kukaribia pauni.

---

## NYEUSI

### VIDOKEZO KWA AKAUNTI

#### KWA MWAKA ULIOISHIA 16 JUNI 2021

---

##### **2.2 Fedha benki na mkononi**

Fedha katika benki na mkononi inajumuisha fedha na uwekezaji wa muda mfupi wa kioevu. Wadhamini wanatafuta kutumia amana za muda mfupi na wa kati pale inapowezekana ili kuongeza mapato ya pesa zilizoko benki na kusimamia mtiririko wa fedha.

##### **2.3 Uhasibu wa mfuko**

Fedha zilizozuiliwa zinategemea masharti maalum na wafadhili kuhusu jinsi zinaweza kutumiwa. Madhumuni na matumizi ya fedha zilizozuiliwa zimewekwa kwenye noti za akaunti. Fedha ambazo hazina vizuizi zinapatikana kwa matumizi kwa hiari ya Wadhamini katika kuendeleza malengo ya jumla ya Msaada. Fedha ambazo hazizuiwi ni pamoja na fedha zilizoteuliwa ambazo ni fedha ambazo wadhamini wametenga kutumika kwa kusudi maalum.

##### **2.4 Fedha Zilizozuiwa**

Pesa zilizowekwa vikwazo ni fedha zilizo chini ya udhibiti wa Shirika la Usaidizi kwa madhumuni mahususi. Hili ni jukumu la kisheria, na wadhamini hawawezi kuondoa au kulegeza kizuizi peke yao. Fedha kama fedha za Kudumu za Wakfu ni zile ambapo nia ya awali ilikuwa mali ihifadhiwe milele na hivyo haiwezi kutumika.

##### **2.5 Makadirio ya hesabu na hukumu**

Katika matumizi ya sera za uhasibu za shirika hilo, wadhamini wanahitajika kutoa hukumu, makadirio na mawazo juu ya kiwango cha mali na deni ambazo hazionekani kwa urahisi kutoka kwa vyanzo vingine. Makadirio na dhana zinazohusiana zinategemea uzoefu wa kihistoria na mambo mengine ambayo yanazingatiwa kuwa yanafaa. Matokeo halisi yanaweza kutofautiana na makadirio haya.

Makadirio na mawazo ya msingi hupitiwa kila wakati. Marekebisho ya makadirio ya uhasibu yanatambuliwa katika kipindi ambacho makadirio yamerekebishwa.

Wadhamini hawafikirii kuwa kuna makadirio yoyote muhimu au maeneo ya uamuzi ambayo yanahitaji kuletwa kwa wasomaji wa taarifa za kifedha.

## NYEUSI

### VIDOKEZO KWA AKAUNTI (INAENDELEA)

### KWA MWAKA ULIOISHIA 16 JUNI 2021

#### 3 Mapato kutoka kwa michango na urithi

	Fedha bila vikwazo	Fedha yenye vikwazo	Mwaka hadi 16 Juni 2021
	£	£	£
<b>Michango</b>	1118.99	1.00	1119.99
<b>Mirathi</b>	0.00	0.00	0.00
	<u>1118.99</u>	<u>1.00</u>	<u>1119.99</u>

#### 4 Mapato kutoka kwa shughuli za hisani

	Fedha bila vikwazo	Fedha yenye vikwazo	Mwaka hadi 16 June 2021
	£	£	£
<b>Harambee</b>	4.00	1.00	5.00
<b>Msaada wa zawadi</b>	0.00	0.00	0.00
	<u>4.00</u>	<u>1.00</u>	<u>5.00</u>

## NYEUSI

### MAELEZO KWA HESABU (INAENDELEA)

### KWA MWAKA ULIOISHIA 16 JUNI 2021

#### Jumla ya matumizi

	gharama ya wafanyakazi £	Kushuka kwa thamani na upunguzaji £	Jumla ya Gharama £
Kukusanya Fedha charitable activities	0.00	0.00	0.00
shughuli za misaada	0.00	0.00	0.00
Gharama ya usaidizi (kumbuka 8)	0.00	0.00	0.00
Shughuli za Usimamizi (kumbuka 9)	842.25	0.00	842.25
Jumla	<u>842.25</u>	<u>0.00</u>	<u>824.25</u>

#### 8. Usaidizi wa Gharama

mwaka hadi  
16 Juni

2021

£

Gharama ya wafanyakazi

0.00

#### 9. Usaidizi wa Gharama

mwaka hadi  
16 Juni  
2021

Uhasibu

720.00

Tume ya Habari Ofisi

40.00

Jamii Ndogo

20.00

Simu (Soho)

50.26

Kuendesha wavuti

11.99

## NYEUSI

### MAELEZO KWA HESABU (INAENDELEA)

### KWA MWAKA ULIOISHIA 16 JUNI 2021

	Fedha isiyozuliwa £	Fedha iliyoteuliwa £	Jumla ya fedha £
<b>Mapato kutoka</b>			
michango na mirathi	1114.99	0.00	1114.99
Harambee	4.00	1.00	5.00
Msaada wa zawadi	0.00	0.00	0.00
<b>Jumla ya mapato</b>	<b><u>1118.99</u></b>	<b><u>1.00</u></b>	<b><u>1119.99</u></b>
<b>Matumizi kwa</b>			
Kukusanya fedha	0.00	0.00	0.00
Gharama ya Usimamizi	842.25	0.00	842.25
<b>Jumla ya matumizi</b>	<b><u>842.25</u></b>	<b><u>0.00</u></b>	<b><u>842.25</u></b>
<b>Faida/hasara halisi</b>	<b>276.74</b>	<b>0.00</b>	<b>277.74</b>



## NYEUSI

### VIDOKEZO KWA AKAUNTI (INAENDELEA)

### KWA MWAKA ULIOISHIA 16 JUNI 2021

---

#### **Wafanyakazi**

Idadi ya wafanyakazi

Wastani wa idadi ya wafanyakazi wakati wa kipindi ilikuwa sufuri

#### **Gharama za ajira**

Mishahara na  
Mishahara  
Usalama wa Jami

**mwaka hadi**

**16 Juni  
2021**

**£**

**0.00**

**0.00**

**0.00**

## NYEUSI

### Ripoti Iliyoongezwa

### Uchanganuzi wa Matumizi

#### KWA MWAKA ULIOISHIA TAREHE 16 JUNI 2021

#### Michango

Chanzo	Kiasi Cha pesa (pauni)
OA	£1114.99
Amazon	£5.00

#### Matumizi

Kipindi	Tarehe	Ufafanuzi	Msambazaji	Kiasi Cha pesa( pauni)
2020-2021	28/09/2021	Uhasibu	Daraja la Juu zaidi	720.00
2021-2022	07/04/2021	Ofisi ya Tume ya Habari	Ofisi ya Tume ya Habari	40.00
2021-2022	27/05/2021	Leseni ya Bahati Nasibu Ndogo ya Jamii	Halmashauri ya Croydon	20.00
2020-2021	bili ya mzunguko wa kila mwezi	Mawasiliano ya simu	Somo 66	50.26
2020-2021	08/12/2020	Jina la kioa	Uendeshaji wa wavuti Uingereza	11.99
				842.25

Ufunguo	Ufafanuzi
*	Mtu anayejulikana kwa mdhamini
^	Mshirika wa mdhamini
+	Kusaidia Biashara Inayomilikiwa na Weusi
§	Kusaidia familia Nyeusi
~	Kusaidia Biashara ambayo Inamilikiwa kishemu na Weusi
Nyeusi inamaanisha watu kutoka Afrika Nyeusi, Karibi Nyeusi na asili yoyote nyeusi ya Afrika Nyeusi au Karibi Nyeusi	